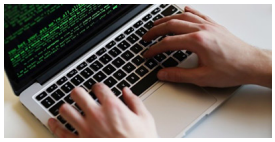

Abrió la inscripción de Codo a Codo, la formación gratuita de programadores. Los interesados podrán elegir entre más de cinco lenguajes de programación. Hay tiempo para anotarse hasta el 11 de febrero.

Abrió la convocatoria para anotarse en el curso de formación Full Stack de Codo a Codo, la iniciativa gratuita impulsada por el Gobierno porteño para desarrollar habilidades de programación. Se trata de una capacitación con modalidad virtual, que busca facilitar la inserción laboral en las empresas más innovadoras del sector tecnológico.

La formación dura 20 semanas y permite elegir entre cinco lenguajes:

- Java.
- PHP.
- Python.
- Desarrollo web (JavaScript/Node.JS)
- React.Js, Mongo DB, GoLand/Go.

Además, ofrece capacitaciones complementarias en Diseño UX/UI; Testing/QA y Big Data (Ciencia de Datos).

Se puede anotar cualquier persona mayor de 18 años que cuente con título secundario y conocimientos básicos de programación e inglés. Hay tiempo hasta el 11 de febrero.

Las vacantes se asignarán del 14 al 25 de febrero y las clases comenzarán la primera semana de marzo 2022.

Codo a Codo es impulsado por la Agencia de Aprendizaje a lo largo de la vida del Ministerio de Educación porteño. A través de este programa, durante 2021 se otorgaron 7.500 vacantes, de las cuales el 50% fueron asignadas a mujeres.

<Inscripción y más información>